

Adamello-Brenta,
giorni decisivi.
Mauro Mancina
invoca una «pausa»
e rilancia
il collegamento
con Madonna
di Campiglio

L'Adige

Quotidiano indipendente del Trentino Alto Adige

MAR. 1996

«Fermate il Piano Parco»

Il Comune di Pinzolo chiede la sospensione

«Una pausa di riflessione prima dell'approvazione del Piano Parco». La richiesta arriva dal Comune di Pinzolo, firmata dal sindaco Mauro Mancina. Pinzolo chiede che il Comitato di gestione del Parco Adamello-Brenta «sospenda l'approvazione del proprio Piano allo scopo di inserirvi già nella fase della prima adozione il collegamento sciistico tra Pinzolo e Madonna di Campiglio. E nel chiedere sostegno alla «pausa di riflessione», il sindaco di Pinzolo invoca «la solidarietà che ha caratterizzato nel passato le nostre comunità in occasioni di momenti importanti della loro vita, la sensibilità dei singoli amministratori e la legittima volontà da parte della gente locale di essere protagonista sul suo territorio» in una fase in cui «è pesantemente messa in discussione la possibilità dei Comuni di essere partecipi nelle previsioni per il futuro delle rispettive comunità». In concreto, Mancina chiede dunque alle amministrazioni comunali rappresentate nel Comitato di gestione del Parco di «supportare le richieste avanzate dal Comune di Pinzolo». Sulla base di quale presupposto? Per il fatto - sostiene Mancina - che il collegamento sciistico

tra Pinzolo e Madonna di Campiglio «ha immediati risvolti sull'economia di tutta la parte orientale del Trentino».

Un carosello sciistico esteso tra Pinzolo e Marilleva «creerebbe un'eccellente offerta turistica, tale da porre queste zone (la Val Rendena come la Val di Sole) in competizione con le altre aree rinomate a livello internazionale». E la richiesta per l'inserimento del collegamento «prevede che nell'area di 62 mila ettari su cui si estende il Parco ven-

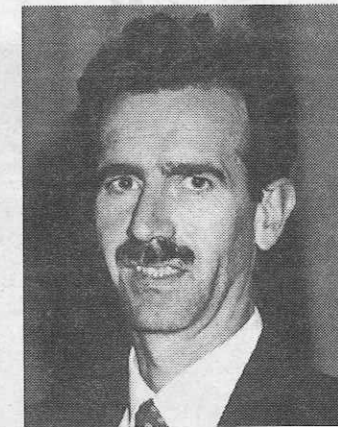
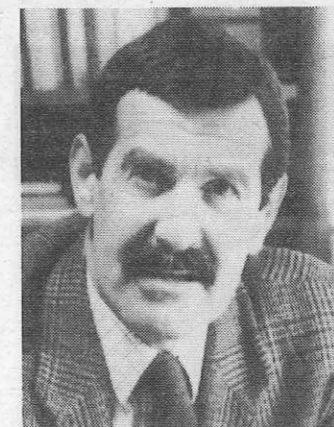

Da sinistra, il sindaco di Pinzolo Mauro Mancina e il presidente del Parco Adamello-Brenta, Antonello Zulberti

ga ampliata di circa 17 ettari l'area sciabile. Fermo restando che non è intenzione di questa Amministrazione - aggiunge Mancina - promuovere né favorire interventi speculativi».

Quanto al Piano Parco, Mancina sottolinea che «molte delle Amministrazioni attuali non parteciparono direttamente alla stesura di tale Piano» e che quindi «sarebbe opportuna una riflessione at-

tenta su quanto si intende approvare». «La fretta di approvare questo strumento urbanistico - insiste il sindaco di Pinzolo - non può tradursi nella cecità di non prendere in considerazione (...) le conseguenze che esso avrà nella gestione e nella programmazione del territorio per i prossimi anni».

I responsabili del Parco hanno chiesto al Comune di Pinzolo di elaborare il progetto relativo al collegamento sciistico, inserendolo in una variante al Prg da recepire poi nel Piano Parco. «Non è realizzabile - risponde Mancina - poiché la stessa variante deve tener conto di quanto previsto dal Piano urbanistico provinciale e dallo stesso Piano Parco, una volta adottato, quali strumenti pianificatori sovraordinati. Inoltre questa distorta e non risolutiva ipotesi comporterebbe la sospensione dell'attività di programmazione urbanistica del Comune di Pinzolo (...) impedendo, in questa legislatura, di realizzare il tanto sospirato Prg». Per Mancina, «il modo di procedere della Giunta del Parco nell'approvazione del Piano contraddice la possibilità che le popolazioni locali gestiscano il proprio territorio».

ZULBERTI: «NON SI PUO' BLOCCARE TUTTO ORA»

Ci sarà, stasera a Carisolo, il presidente del Parco Adamello-Brenta, Antonello Zulberti? Risposta: «No, non ci sarò. E non solo perché avevo già un altro impegno. Ho ricevuto l'invito stamane (ieri, ndr) via fax. Ma, con franchezza, andare per ascoltare Boso, proprio no: non vedo la competenza di questo signore in materia di Piano Parco. Il nostro problema è far camminare il Parco, non fare campagna elettorale».

Il sindaco di Pinzolo, Mauro Mancina, chiede di sospendere l'approvazione del Piano Parco, giovedì prossimo... «Ma se siamo già in sospensione ed in pausa di riflessione da tre anni, proprio su richiesta dei sindaci. Volete bloccare tutto, ora, non mi pare corretto. Poi - precisa Zulberti - la prossima settimana

il Comitato di gestione adotterà la bozza del Piano. Dopo di che ci sarà lo spazio per le osservazioni e la possibilità di correggere errori che sono sempre possibili. Ma con una bozza bisogna pur partire, altrimenti si discute di aria fritta».

Mancina osserva che a Pinzolo non possono adottare la variante per il collegamento, essendo il Prg subordinato al Piano Parco... «Non è così: Prg e Piano Parco hanno la stessa valenza, solo che pianificano su due territori distinti. Ed il collegamento sciistico con Madonna di Campiglio è previsto quasi tutto in zona vincolata a Prg. Noi siamo disponibili al collegamento. E' scritto nero su bianco. Ma è un problema di Pinzolo: Mancina non lo può scaricare sul Parco».